ÉTAT DE VAUD
DEPARTEMENT DE LA SECURITE
ET DE L'ENVIRONNEMENT

SERVICE DES FORETS, DE LA FAUNE ET DE LA NATURE

DECISION DE CLASSEMENT

DES RESERVES NATURELLES
DE LA RIVE SUD DU LAC DE NEUCHATEL

Réserve naturelle des Grèves de Cheseaux

Communes d'Yverdon et de Cheseaux-Noréaz

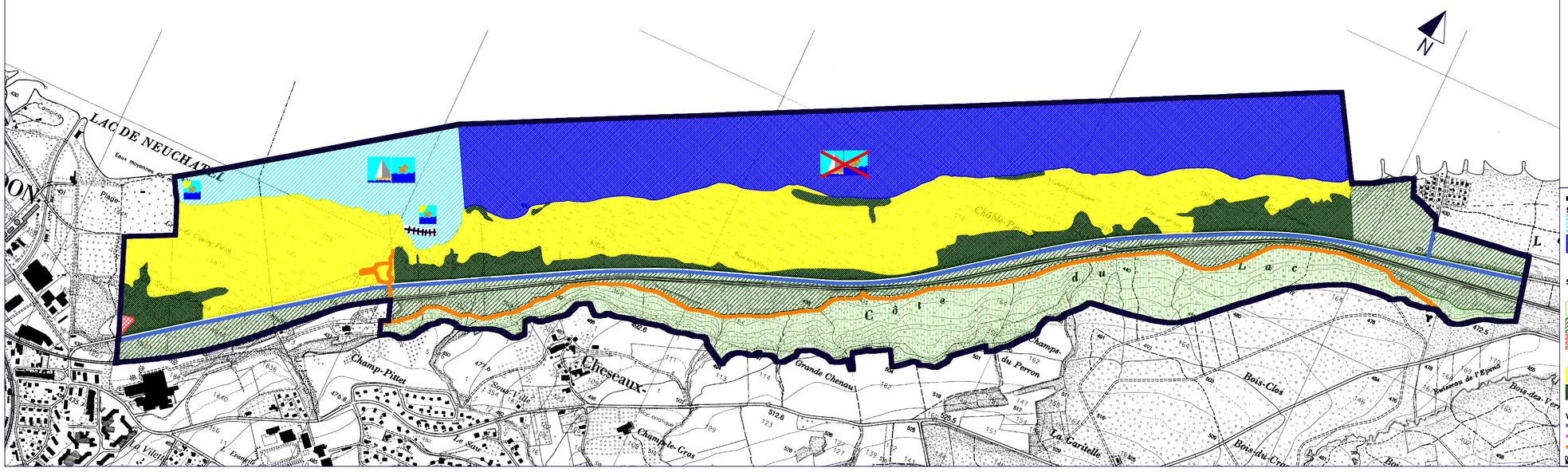

Périmètre de la réserve naturelle

Secteurs lacustres

autorisé à la navigation et à la baignade

interdit à la navigation et à la baignade

plage

Secteurs terrestres

libres d'accès

Forêts et clairières de pente

Forêts alluviales

Zone spéciale

d'accès limités aux chemins balisés

Marais et bosquets en zone marécageuse

Forêts refuge

Voies et cheminements

Route et piste cyclable

Cheminement piétonnier, vélos autorisés

Cheminement exclusivement piétonnier

0 Echelle 1/5000 500 m